



CONSULTORIA



**GOVERNO DO ESTADO
DE SÃO PAULO**

Secretaria de Turismo e Viagens

TURISMO SP EM AÇÃO

PLANO DE AÇÃO
Polo 2 Noroeste – Rios

Resultados consolidados
12/2022

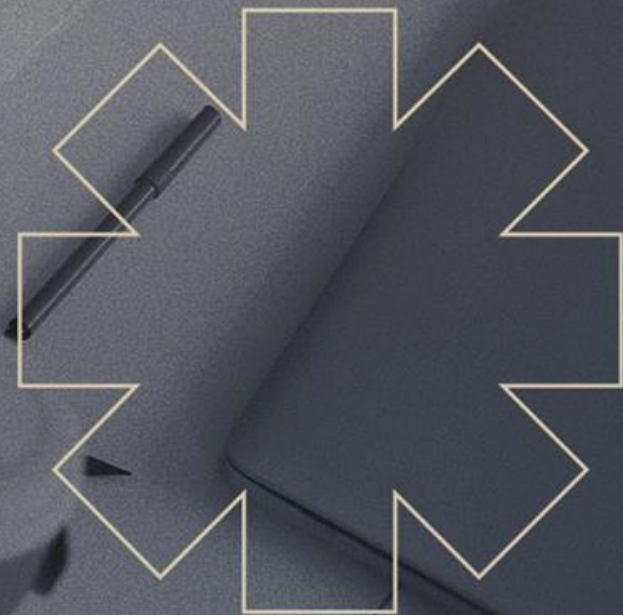



GOVERNO DO ESTADO DE SÃO PAULO

Rodrigo Garcia

Governador

Vinicius Lummertz

Secretário de Turismo e Viagens

Guilherme Miranda

Secretário Executivo

Clodomiro Junior

Chefe de Gabinete

Rodrigo Ramos

Coordenador de Turismo

Vanilson Fickert

Assessor Técnico

José Fabio Torquato

Executivo Público

FUNDAÇÃO INSTITUTO DE ADMINISTRAÇÃO (FIA)

Professor Moacir de Miranda Oliveira Jr.

Coordenador Geral

Consultores:

Adriano Ludovice

Aristogiton Moura

André Doca

César Caminha

Daniela Toyoshima

Diego Bonaldo

Fernando Henrique de Sousa

Glória Galvis

Luiz Francisco Vicensotti Junior

Romeu Luizatto Filho



CONSULTORIA



**GOVERNO DO ESTADO
DE SÃO PAULO**

Secretaria de Turismo e Viagens





SETUR

DADETUR

R\$ 500 mi
Infraestrutura

*Novo DADETUR (em
processo)

- Infraestrutura
- Projetos
- PPPs
- Promoção

Projetos (extra DADETUR) e Promoção

- SP Pra Todos – nacional e internacional
- Place Branding – Investimento R\$ + 3 milhões (PB Vale do Ribeira criado e + 5 em elaboração)
- Distritos Turísticos – 6 Distritos Criados
- Rotas Cênicas – Investimento + R\$ 5mi: Masterplans das Regiões do Vale do Ribeira, Mantiqueira, Litoral Norte e Circuito das Águas e Flores (projetos + 1a etapa das obras de estrutura no Vale do Ribeira)
- Sinalização Turística – Investimento R\$ 1,8 mi (1ªfase) + R\$ 8mi (2ªfase)
- Concessões de aeroportos (Guaratinguetá)
- Rota da Luz – Investimento realizado R\$ 300mil projetos executivos e previsão de 6 milhões em obras
- Infraestruturas Náuticas – Investimento + R\$30 milhões (1 fase) – projetos executivos e obras em 16 cidades
- Rotas Gastronômicas – R\$ 2mi em 7 Rotas
- Projeto Melhoras Práticas (Viva Ruas; Estruturas Náuticas; Modernização Legislativa)
- SP Ecoaventura- 1,5 milhão promoção do segmento/ Adventure Week + 7 milhões capacitação/certificação (SEBRAE)
- Politurismo Edu – Eletivas e bolsas de pesquisas



Polo 2 Noroeste-Rios

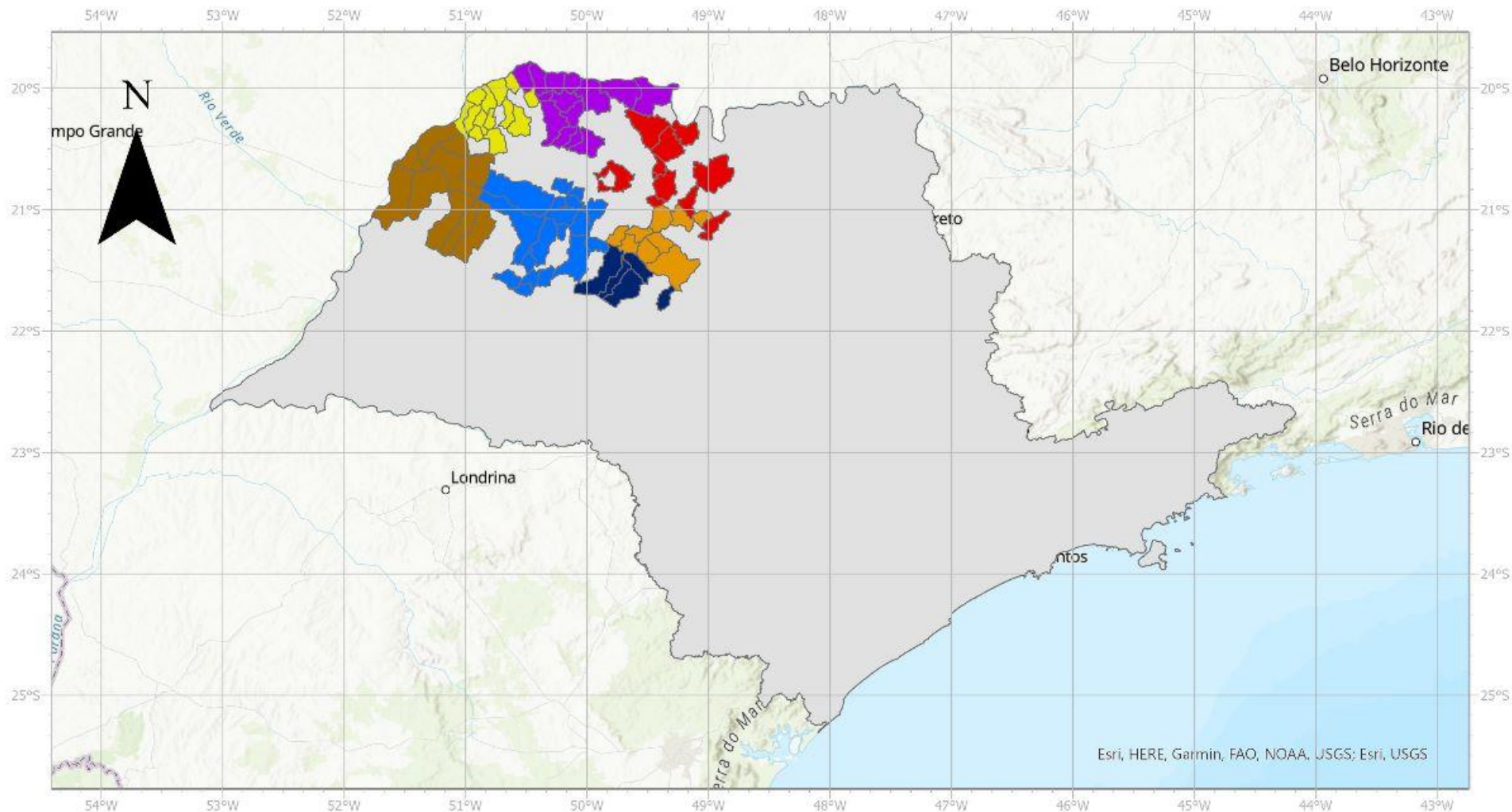

- Limite Estadual SP
- RT PANTANAL PAULISTA
- RT MARAVILHAS RIO GRANDE
- RT ENTRE RIOS
- RT TIETE VIVO
- RT CORACAO DO TIETE
- RT AGUAS SABORES E SABERES
- RT AGUAS CULTURA E NEGOCIOS

Polo 2 - NOROESTE-RIOS



GOVERNO DO ESTADO
DE SÃO PAULO
Secretaria de
Turismo e Viagens

Análise: Dados do Tesouro Nacional indicam municípios com relativa capacidade de alavancagem para captação de projetos com contrapartidas de recursos próprios.

Regiões	Receita Bruta 2019	Receita Bruta 2020	Receita Bruta 2021
POLO NOROESTE – RIOS	R\$ 11.957.997.919,11	R\$ 12.357.160.467,09	R\$ 12.343.244.622,40
ÁGUAS, CULTURA E NEGÓCIOS	R\$ 4.459.187.513,01	R\$ 4.682.234.903,56	R\$ 4.495.978.062,32
ÁGUAS, SABORES E SABERES	R\$ 641.500.892,81	R\$ 655.985.887,40	R\$ 695.740.064,62
CORAÇÃO DO TIETÊ	R\$ 623.616.244,44	R\$ 633.097.126,32	R\$ 685.675.759,01
ENTRE RIOS	R\$ 894.064.656,43	R\$ 940.826.870,00	R\$ 999.612.518,94
MARAVILHAS DO RIO GRANDE	R\$ 1.544.117.940,07	R\$ 1.530.072.570,13	R\$ 1.590.042.045,39
PANTANAL PAULISTA	R\$ 1.285.152.332,45	R\$ 1.315.463.681,13	R\$ 1.247.866.148,68
TIETÊ VIVO	R\$ 2.510.358.339,89	R\$ 2.599.479.428,57	R\$ 2.628.330.023,45

***Análise:** Dados do DADETUR indicam que as estâncias já vem recebendo volume de recursos, mas ainda poderiam amplificar a capacidade de investimento com qualificação dos projetos.*

Regiões	DADE 2019	DADE 2021	DADE 2022 (Previsão)
POLO NOROESTE – RIOS	R\$ 35.479.208,22	R\$ 39.608.150,21	R\$ 34.883.713,86
ÁGUAS, CULTURA E NEGÓCIOS	R\$ 7.050.220,31	R\$ 5.894.758,63	R\$ 5.020.815,14
ÁGUAS, SABORES E SABERES	R\$ 7.557.010,80	R\$ 6.763.392,20	R\$ 5.942.332,98
CORAÇÃO DO TIETÊ	R\$ 1.899.484,50	R\$ 2.281.726,42	R\$ 2.004.937,58
ENTRE RIOS	R\$ 5.219.516,73	R\$ 8.103.811,61	R\$ 7.125.586,29
MARAVILHAS DO RIO GRANDE	R\$ 6.885.805,56	R\$ 6.724.018,77	R\$ 6.014.812,73
PANTANAL PAULISTA	R\$ 4.476.805,18	R\$ 7.654.093,47	R\$ 6.770.291,58
TIETÊ VIVO	R\$ 2.390.365,14	R\$ 2.186.349,11	R\$ 2.004.937,58

Fonte: DADETUR

Principais Programas e Projetos Estratégicos da SETUR para o Polo Noroeste Rios

		Polo	RT Águas, Cultura e Negócios	RT Águas, Sabores e Saberes	RT Coração do Tietê	RT Entre Rios	RT Maravilhas do Rio Grande	RT Pantanal Paulista	RT Tietê Vivo
	Quantidade de Municípios do Polo / RT	79	10	9	5	13	14	10	18
Projetos e Programas da SETUR	Municípios da RT (específicos para o Projeto Turismo SP em Ação)		Bady Bassitt, Catanduva, Icém, Ipiruá, Monte aprazível, Nova Granada, Olímpia, Palestina, São José do Rio Preto, Uchôa.	Adolfo, Catiguá, Ibirá, Irapuã, Mendonça, Novo Horizonte, Potirendaba, Sales, Ubarana	Guaiçara, Lins, Pongaí, Promissão, Sabino	Jales, Mesópolis, Nova Canaã Paulista, Palmeira d'Oeste, Rubinéia, Santa Albertina, Santa Clara d'Oeste, Santa Fé do Sul, Santa Rita d'Oeste, Santana da Ponte Pensa, Três Fronteiras, Urânia, Turmalina	Cardoso, Fernandópolis, Guarani d'Oeste, Indiaporã, Macedônia, Meridiano, Mira Estrela, Ouroeste, Paulo de Faria, Pedranópolis, Populina, Riolândia, Valentim Gentil, Votuporanga.	Andradina, Castilho, Ilha Solteira, Itapura, Lavínia, Mirandópolis, Pereira Barreto, Sud Mennucci, Suzanápolis, Valparaíso	Araçatuba, Barbosa, Birigui, Braúna, Brejo Alegre, Buritama, Gastão Vidigal, Lourdes, Monções, Penápolis, Piacatu, Planalto, Santo Antônio do Aracanguá, Santópolis do Aguapeí, Turiúba, Zacarias, Bilac, Clementina

Principais Programas e Projetos Estratégicos da SETUR para o Polo Noroeste Rios

		Polo	RT Águas, Cultura e Negócios	RT Águas, Sabores e Saberes	RT Coração do Tietê	RT Entre Rios	RT Maravilhas do Rio Grande	RT Pantanal Paulista	RT Tietê Vivo
Plano Turismo SP 20-30	Município com reflexo das ações do Plano Turismo SP 20-30.	79	10	9	5	13	14	10	18
Programa de Infraestrutur a Turística (DADETUR)	Valores repassados aos municípios pelo Dadetur no período de Governo (valores atualizados).	R\$ 86.284.628,0 2	R\$ 0,00	R\$ 13.393.193,68	R\$ 7.717.418,07	R\$ 14.848.049,39	R\$ 17.240.761,31	R\$ 27.201.037,03	R\$ 5.884.168,54
CIET – Centro de Inteligência da Economia do Turismo	Profissionais capacitados pelos CIET. Informações qualificadas da Economia do Turismo Disponibilizada para todos as RT.	144	11	3	5	8	52	38	27
Crédito Turístico - Programa de Crédito Orientado	Empréstimos e financiamentos disponibilizados para empreendedores do turismo pelas instituições financeiras.	R\$ 74.550.000,0 0	R\$ 63.950.000, 00	R\$ 0,00	R\$ 0,00	R\$ 0,00	R\$ 0,00	R\$ 0,00	R\$ 10.600.000,00

Principais Programas e Projetos Estratégicos da SETUR para o Polo Noroeste Rios

		Polo	RT Águas, Cultura e Negócios	RT Águas, Sabores e Saberes	RT Coração do Tietê	RT Entre Rios	RT Maravilhas do Rio Grande	RT Pantanal Paulista	RT Tietê Vivo
Central de investimento ao Investidor de áreas para investimento turístico	Valores disponibilizados para investidores pelas instituições financeiras.	R\$ 10.180.000,00	R\$ 0,00	R\$ 0,00	R\$ 0,00	R\$ 0,00	R\$ 0,00	5.790.000,00	4.390.000,00
Guias Virtuais das Rotas Turísticas	Guias virtuais disponibilizados.	30	0	0	0	4	14	0	12
Sinalização Turística	Sinalização implantada contrada.	69	9	7	4	11	14	10	14
Projetos de Inclusão	Mapa da Diversidade por RT.	3	Mapa da Diversidade	Mapa da Diversidade	0	0	0	Mapa da Diversidade	0

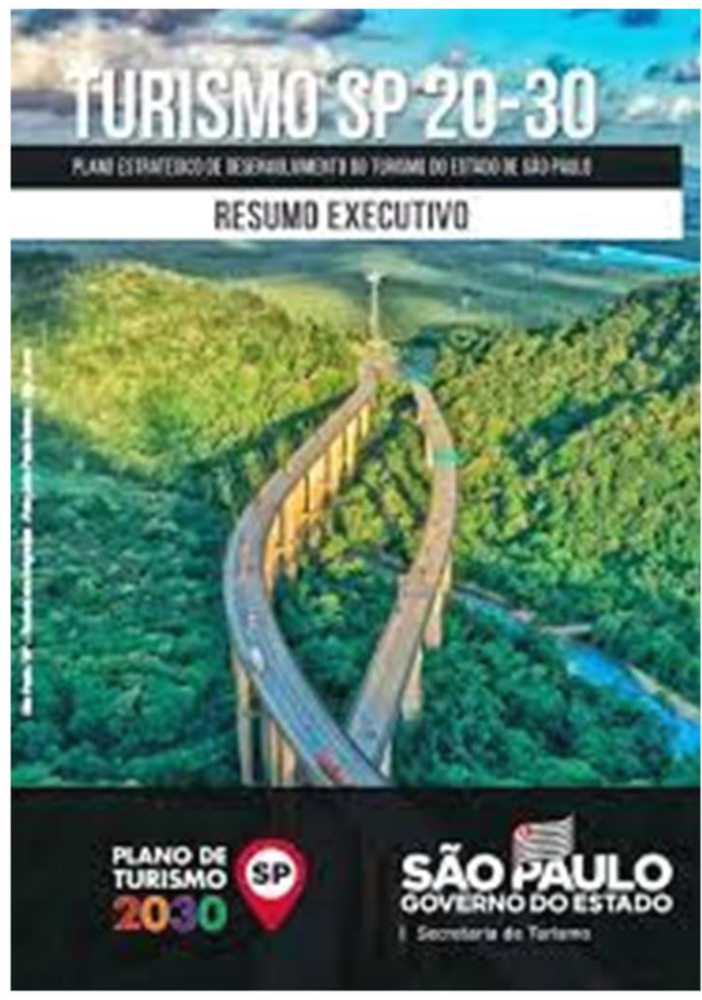

Diretriz Estratégica do
Plano

II. Governança Participativa e Colaborativa

Objetivo Estratégico

OE3 - Institucionalizar, fortalecer e valorizar as instâncias de governança locais e regionais relacionadas com o planejamento, financiamento e gestão do turismo

Estratégia

E6. Construção do Programa e da Política Estadual de Regionalização do Turismo com base nas diretrizes do Programa Nacional de Regionalização do Turismo

OBJETIVOS ESTRATÉGICOS DO POLO 2 NOROESTE-RIOS

- EIXO GOVERNANÇA
- EIXO COMUNICAÇÃO
- EIXO PRODUTO
- EIXO INFRAESTRUTURA

Objetivo Estratégico do Eixo Governança do Polo 2 Noroeste – Rios:

Realização de ações coordenadas de engajamento dos atores dos poderes executivo e legislativo e da iniciativa privada dos municípios para que todos compreendam a importância do turismo e seu papel na economia regional, gerando maior apoio e comprometimento com as políticas de fomento à atividade turística no polo.

Ações e projetos selecionados – TUR SP em Ação

- **NOME DA AÇÃO:** Viabilização do Fórum de Integração das Regiões Turísticas do Polo Noroeste dos Rios.
- **OBJETIVO:** Implementação do Fórum de Integração das Regiões Turísticas do Polo Noroeste Rios. Que contempla representantes das RT do polo com o objetivo de dialogar a respeito dos projetos que abrangem mais de uma RT, desenho e gestão do Plano de Ação do Polo.
- **INDICADOR:** Fórum de Integração das RT do Polo criado.



Etapas	Qual será a ação	Quem será responsável	Indicativo de prazo
Ação 1. Curto Prazo	Articulação e criação do Fórum de Integração das Regiões Turísticas do Polo Noroeste Rios. - Fórum de representantes das RT do polo com o objetivo de dialogar a respeito dos projetos que abrangem mais de uma RT, desenho e gestão do Plano de Ação do Polo	Interlocutores Regionais	15/02/2023
Ação 2. Implementação	Realização da primeira reunião do Fórum para definição de suas diretrizes, modelo de gestão e início da execução do plano. Integrantes: Interlocutores Regionais, Autoridades Públicas e Privadas.	Interlocutores Regionais	01/03/2023
Ação 3. Consolidação	Realização da primeira agenda de monitoramento bimensal do Plano de Ação do Polo	Fórum de Integração das RT	30/04/2023

Ações e projetos selecionados – TUR SP em Ação

• **NOME DA AÇÃO:** Fomento aos Pequenos Empreendedores

• **OBJETIVO:** Criação de uma interlocução entre os empreendedores locais e a InvestSP para implementação de linhas de créditos específicos por meio de cartilha RT do polo.

• **INDICADOR:** Financiamentos e Empréstimos realizados a empreendedores do turismo realizados.



Etapas	Qual será a ação	Quem será responsável	Indicativo de Prazo
Ação 1. Curto Prazo	Elaboração da Apresentação específica sobre linhas de crédito para os pequenos empreendedores.	Interlocutores Regionais + InvestSP	30/03/2023
Ação 2. Implementação	Elaboração e realização de cronograma e metodologia das reuniões no Polo	Interlocutores Regionais + InvestSP	30/04/2023
Ação 3. Consolidação	Articulação das instituições financeiras, viabilização e monitoramento do Crédito para os pequenos empreendedores.	Instituições empresariais parceiras locais (associações comerciais e membros dos COMTURs)	30/05/2023

Objetivo Estratégico do Eixo Produto do Polo 2 Noroeste – Rios:

Aprofundar o inventário turístico do polo, focando em atrativos ligados à cultura, gastronomia e tradições do Polo, e a sistematização destes atrativos no formato de roteiros que integrem as diversas RT do Polo, atraindo mais turistas, visitantes, bem como a identificação de oportunidades para atração de empreendedores do turismo para implantação de novos produtos turísticos no polo por meio de projetos coordenados entre a iniciativa privada e o poder público.

Ações e projetos selecionados – TUR SP em Ação

- **NOME DA AÇÃO:** Programa de dinamização e captação de investimentos e empreendimentos turísticos para o Polo.
- **OBJETIVO:** Ampliar a oferta turística instalada do Polo, incrementando os números dos equipamentos formais.
- **INDICADOR:** Novos Empreendimentos Turísticos Implantados.



Etapas	Qual será a ação	Quem será responsável	Indicativo de Prazo
Ação 1. Curto Prazo	Implementação de uma agenda de crédito para o empreendedor em conjunto com o sistema bancário regional, realizando uma reunião com gerentes das principais agências bancárias para execução dessa política na prática, associado à regularidade do equipamento turístico no Cadastur.	Representantes das Instâncias Regionais + SEBRAE	11/04/2022
Ação 2. Implementação	Realização de projeto de lei para fomento à atividade turística em todos os municípios do Polo focado na promoção de incentivos fiscais (especialmente ISSQN) e/ou outros incentivos de outras naturezas para os empreendedores associado à regularidade do equipamento turístico no Cadastur.	Órgão municipal de turismo + Legislativo dos municípios	03/05/2023
Ação 3. Consolidação	Execução de um programa de captação de investidores através de atividades como FAMTUR voltado para empreendedores do turismo promovendo os incentivos disponíveis no Polo.	Interlocutores regionais + SEBRAE + Agência de Desenvolvimento de Lins (está se estruturando para ser instância de governança)	16/10/2023

Objetivo Estratégico do Eixo Comunicação do Polo 2 Noroeste – Rios:

Garantir que a região, o estado e o país conheçam os potenciais turísticos da região, bem como a população e empreendedores locais compreendam a importância de seu negócio, produtos e serviços, para o turismo durante todo ano, de forma que os cidadãos da região se apropriem do turismo como fonte de desenvolvimento econômico e social do Polo.

Desta forma, a Comunicação no Polo passa prioritariamente pelo fortalecimento das articulações com empresários e órgãos de representação local, campanhas de sensibilização, implementação da sinalização turística por todo o polo, e ampliação das campanhas digitais e canais tradicionais de divulgação.

Ações e projetos selecionados – TUR SP em Ação

- **NOME DA AÇÃO:** Organização de Calendário de Eventos Existentes e Atração de Novos
- **OBJETIVO:** Organizar o calendário dos eventos de interesse turístico do Polo II Noroeste Rios em um único calendário, levando em consideração o potencial dos municípios que compõem o Polo Turístico para otimizar a divulgação dos eventos existentes e potencializar a atração de novos eventos para o Polo.
- **INDICADOR:** Calendário de Eventos do Polo Implementado.



Etapas	Qual será a ação	Quem será responsável	Indicativo de Prazo
Ação 1. Curto Prazo	1. Constituição de uma equipe gestora do projeto 2. Sensibilização dos responsáveis pelas informações (governos e Trade Turístico)	Interlocutora Regional - Elisangela Tata Tardochi	01/03/2023
Ação 2. Implementação	Realização de um Fórum virtual de apresentação da proposta	Interlocutora Regional - Elisangela Tata Tardochi	30/03/2023
Ação 3. Consolidação	Construção do Plano de Comunicação do Calendário de Eventos do Polo	Interlocutora Regional - Elisangela Tata Tardochi	30/04/2023

Objetivo Estratégico do Eixo Infraestrutura do Polo 2 Noroeste – Rios:

Promover o incremento das estruturas náuticas para viabilizar o desenvolvimento da atividade, aproveitando a vocação do Polo e sua rede hídrica nos principais rios, bem como garantir a implementação de estruturas de apoio aos visitantes, tais como, sinalização interpretativa e indicativa de maneira integrada e centros de visitantes.

RESSALVAS IMPORTANTES SOBRE “MAGNITUDE DO VALOR DOS PROJETOS”

As estimativas de valores neste documento não podem ser utilizadas como valores finais, uma vez que o processo de elaboração das estimativas foi realizado a partir de valores referenciais e propostas de projetos.

Este levantamento tem caráter de dimensionamento amplo para o desenho de prioridades de políticas e foi realizado em agendas de trabalho com os representantes das regiões turísticas trabalhadas e não contou com projetistas engenheiros especializados para uma definição de valores em projeto executivo.

Os valores finais deverão ser obtidos a partir de seus projetos executivos, prezando a ótima alocação dos recursos públicos.

Observação: este documento, e particularmente os projetos estão em sua fase de elaboração, portanto podem receber ajustes.

Projetos de Infraestrutura Turística

Cod.	Projeto	Abrangência
P2-01	PROJETO TÉCNICO DE SINALIZAÇÃO TURÍSTICA DO POLO NOROESTE RIOS	Polo Noroeste Rios
P2-02	PROJETO CICLOROTAS DO NOROESTE RIOS	Polo Noroeste Rios
P2-03	ESTRUTURAS NÁUTICAS NO RIO GRANDE	Polo Noroeste Rios
P2-04	PROJETO ORLA TIETÊ VIVO	Tietê Vivo
P2-05	PROJETO ORLAS DO SOL	Entre Rios
P2-06	ESTUDOS TÉCNICOS PARA CONSTITUIÇÃO DO "PARQUE ESTADUAL SÃO JOSÉ DOS DOURADOS"	Maravilhas do Rio Grande Entre Rios

Informação do Projeto	Descrição
Código do Projeto	P2-01
Nome do Projeto - Tipo de Projeto	PROJETO TÉCNICO DE SINALIZAÇÃO TURÍSTICA DO POLO NOROESTE RIOS
Abrangência - RT	Polo Noroeste Rios
Descrição	Elaboração de caderno técnico detalhado com a implementação da sinalização turística indicativa e interpretativa de todas as RTs do Polo de forma integrada.
Benefício	A Sinalização Turística nas rodovias irá indicar e informar a direção dos atrativos da região para quem está passando nas principais rodovias e deverá criar um sentido de roteirização entre os municípios.
Magnitude de valor do projeto	R\$ 351.259,01
Indicador de Resultado	Cadernos Técnicos Elaborados
Interfaces interinstitucionais a serem ativadas	Prefeituras, DER, ARTESP, Concessionárias, CONDEPHAAT.

Informação do Projeto	Descrição
Código do Projeto	P2-02
Nome do Projeto - Tipo de Projeto	PROJETO CICLOROTAS DO NOROESTE RIOS
Abrangência - RT	Polo Noroeste Rios
Descrição	<p>Trata-se de estruturar a sinalização e equipamentos de apoio nas rotas ciclo turísticas rurais mapeadas. Inclusão de rede de suporte para os ciclistas por meio das propriedades rurais.</p> <p>Perspectiva de Regionalização do Projeto: mapeamento das ciclorotas existentes e potenciais nos municípios do polo e fortalecimento das conexões, criando grandes ciclorotas do polo em especial nas vias vicinais e estradas rurais.</p>
Benefício	A todos os ciclistas da região abrangida
Magnitude de valor do projeto	R\$ 2.000.000,00
Indicador de Resultado	Ciclorotas implantadas
Interfaces interinstitucionais a serem ativadas	Prefeituras, DER, CETESB, ARTESP, Concessionárias de rodovias, SAA (Rotas Rurais)

Informação do Projeto	Descrição
Código do Projeto	P2-03
Nome do Projeto - Tipo de Projeto	ESTRUTURAS NÁUTICAS NO RIO GRANDE
Abrangência - RT	Polo Noroeste Rios
Descrição	Instalação de estruturas náuticas (marinas, rampas e estruturas de apoio) para viabilizar a acessibilidade náutica entre os municípios e fomentar as atividades e o turismo náutico na região. Foco em desenvolvimento de estruturas a serem permissionadas ou concessionadas para operação e manutenção privada.
Benefício	Toda região turística que frequentam os municípios com foco no turismo Náutico e a população que pertence a esses municípios
Magnitude de valor do projeto	R\$ 29.000.000,00
Indicador de Resultado	Estruturas implementadas
Interfaces interinstitucionais a serem ativadas	Prefeituras, DAEE, CESP, CETESB.

Informação do Projeto	Descrição
Código do Projeto	P2-04
Nome do Projeto - Tipo de Projeto	PROJETO ORLA TIETÊ VIVO
Abrangência - RT	Tietê Vivo
Descrição	Qualificação da orla dos municípios de interesse turístico da RT Tietê Vivo à Beira do Rio Tietê.
Benefício	Os beneficiados diretos serão os turistas que visitam a RT Tietê Vivo, nos MIT à beira do Rio Tietê. A melhora no acesso e criação de novos aparelhos turísticos na orla serão os principais desafios que a proposta ajuda a resolver.
Magnitude de valor do projeto	R\$ 47.000.000,00
Indicador de Resultado	Orlas implementadas
Interfaces interinstitucionais a serem ativadas	Prefeituras, Cetesb

Informação do Projeto	Descrição
Código do Projeto	P2-05
Nome do Projeto - Tipo de Projeto	PROJETO ORLAS DO SOL
Abrangência - RT	Entre Rios
Descrição	A proposta é revitalizar e interligar os bairros da orla e os municípios da RT Entre Rios, com a qualificação urbanística com quiosques, passeio público e praças de lazer à beira rio. Potencial permissão para iniciativa privada dos quiosques.
Benefício	Os beneficiados diretos serão os turistas que visitam a RT Entre Rios. A melhora no acesso e criação de novos aparelhos turísticos na orla serão os principais desafios que a proposta ajuda a resolver. Possibilidade de permissionar os quiosques para iniciativa privada com a constituição de novos negócios beira rio.
Magnitude de valor do projeto	R\$ 47.000.000,00
Indicador de Resultado	Orlas implementadas, iniciativa privada operando quiosques.
Interfaces interinstitucionais a serem ativadas	Prefeituras, CETESB

Informação do Projeto	Descrição
Código do Projeto	P2-06
Nome do Projeto - Tipo de Projeto	ESTUDOS TÉCNICOS PARA CONSTITUIÇÃO DO "PARQUE ESTADUAL SÃO JOSÉ DOS DOURADOS"
Abrangência - RT	Maravilhas do Rio Grande Entre Rios
Descrição	O Rio São José dos Dourados que corta parte da RT Maravilhas do Rio Grande e RT Entre Rios possui a maior parte da mata nativa desta região preservada. A proposta é criar um parque estadual para preservar e desenvolver a atividade turística principalmente nos segmentos de ecoturismo, observação de aves, esportes de aventura, trilhas e pesca esportiva. Neste sentido o projeto é a realização dos estudos técnicos necessários para embasar a proposta junto à Fundação Florestal.
Benefício	Desenvolvimento das potencialidades que só existem nesta área geográfica. Tomando como exemplo os famosos geoparques.
Magnitude de valor do projeto	R\$ 10.000.000,00
Indicador de Resultado	Estudos Técnicos finalizados
Interfaces interinstitucionais a serem ativadas	Fundação Florestal, Prefeituras

EIXO INFRAESTRUTURA

Estimativa dos Valores do Investimento em Infraestrutura

Cod.	Projeto	Estimativa de Custo*
P2-01	PROJETO TÉCNICO DE SINALIZAÇÃO TURÍSTICA DO POLO NOROESTE RIOS	R\$ 351.259,01
P2-02	PROJETO CICLOROTAS DO NOROESTE RIOS	R\$ 2.000.000,00
P2-03	ESTRUTURAS NÁUTICAS NO RIO GRANDE	R\$ 29.000.000,00
P2-04	ORLA TIETÊ VIVO	R\$ 47.000.000,00
P2-05	PROJETO ORLAS DO SOL	R\$ 47.000.000,00
P2-06	ESTUDOS TÉCNICOS PARA CONSTITUIÇÃO DO "PARQUE ESTADUAL SÃO JOSÉ DOS DOURADOS"	R\$ 47.000.000,00
	TOTAL	R\$ 172.351.259,01

VISÃO DE FUTURO

- AS REGIÕES SÃO AS PROTAGONISTAS
- PLANO DE AÇÃO COMO FERRAMENTA PARA IMPLEMENTAÇÃO
- ARTICULAÇÃO COM NOVO LEGISLATIVO E EXECUTIVO
- ARTICULAÇÕES EM PROL DA IMPLANTAÇÃO DOS PROJETOS
- Manter o ritmo de encontros e reuniões e...
- **PENSAR GRANDE!!!!**



**GOVERNO DO ESTADO
DE SÃO PAULO**

Secretaria de Turismo e Viagens



FIA.COM.BR

Avenida Dra. Ruth Cardoso, 7.221

Pinheiros - 05425-902 - São Paulo - SP

(11) 3732 3500